



LANDENKAART
der
Gôolse Geheimen

*Zoekt en ontdekt den
Gôolse Geheimen...*



Editie
2019 - 2020

ontdek de...



GÔOLSE
GEHEIMEN



INLEIDING

Goirle oftewel "Gôol" in de volksmond kent vele Gôolse geheimen. Goirle heeft veel moois, of het nu gaat om natuur, historie, cultuur, kunst, Goirle heeft het allemaal. Toch is gebleken dat maar weinigen dat weten. Daarom hebben we voor u in dit gidsje een selectie gemaakt van onze Gôolse geheimen. U kunt deze reisgids gebruiken tijdens uw ontdekkingsreis. Dit boekje wordt u aangeboden door de vereniging Recreatie & Toerisme en de gemeente Goirle. De deelnemende ondernemers kunt u herkennen aan de bordjes die ze bij hun onderneming hebben hangen. Deze ondernemers zijn ambassadeur van de Gôolse Geheimen. Tijdens uw wandelingen zult u bij een aantal geheimen

een informatiebordje vinden, scant u vooral de QR code die daar op staat. Soms zult u dan een filmpje te zien krijgen van onze meesterverteller Jan van Eijck. Op www.goolsegeheimen.nl en op facebook kunt u nog meer informatie vinden. Met de app van Route.nl kunt u onze wandelingen ook op uw smartphone volgen. Let u ook vooral op de evenementen pagina van onze website zodat u niets mist tijdens uw verblijf.





GÔOLSE GEHEIMEN

Onderstaand een overzicht van de tot nu toe onthulde Gôolse geheimen. Bezoek deze geheimen eens tijdens een wandel- of fietstocht en ontdek zelf wat voor moois Goirle en Riel te bieden hebben.

Gôolse Geheimen	Blz.		Blz.
1 Rielse Kaaien	58	25 Natuurbegraafplaats de Hoevens	64
2 Rielse Korenmolen	64	26 Vleermuizenkelder	64
3 Centrum Riel	60	27 Bels Lijntje	53
4 Kerk St. Antonius Abt	27	28 Vogelkijkhut	49
5 Molen de Wilde	22	29 Regte Heide	50
7 Fraterstuin	12	30 Grafheuvels	51
8 Centrum Goirle	14	31 Kapel 't Hoefke	49
9 Molen De Visscher	13	32 Schijnvliegveld de Kiek	59
10 Zwembad	64	33 De Mortel	18
11 Kerk St. Jan	25	34 Romeinse Tijd	16
12 Schoorsteen HAVEP	34	35 Heemerf de Schutsboom	20
13 Trambaan	35	36 Kerk Maria Boodschap	23
14 't Bankven	37	37 't Zandeind	56
15 Haneven	64	38 De Volmolen	20
16 Schuilkelder	64	39 Openluchttheater de Boschkens	09
17 Natuurpoort	31	40 Oude Zwembad	31
18 Landgoed Gorp en Roovert	43	41 Mariakapel	19
19 Fusilladeplaats	46	42 De Leijen	36
20 Grenskapel	43	43 Brabants Landschap	62
21 Halve Maan	64	44 De TWEM	24
22 Landgoed Nieuwkerk	39		
23 Landgoed 't Ooijevaarsnest	42		
24 Landgoed de Hoevens	47		



ETEN

Blz

Bistro 52	21
Blauw eten en drinken	26
Bistrobar Strano	34
Bojangles	24
Breehees	35
Broodjes & Catering Net als Toen	23
Brownies & downieS	12
Cafetaria 't Luikske	53
De Boschkens	18
Eetcafé den Overkant	62
Eetcafé 't Eiland	27
Eetkaffee Mozes	27
Eetkamer Goirle	22
Flanders	25
Gasterij de Nieuwe Hoef	36
Ijssalon Fratello	12
Klooster Nieuwkerk Goirle	39
Koffiebakkers	26
Kwalitaria Tra	17
Lunchroom De Hovel	16
Renzo	19
Roovertsche Leij	36



ACTIVITEITEN

Blz

Beleefboerderij Van 't Zandeind	56
Bibliotheek	17
Biljartcentrum Goirle	23
Bojangles	24
Breehees	35
Brouwerij Nicolaas	37
Centrum Goirle	14
Centrum Riel	60
De Boerensuite	56
De Regte Heijden	58
Doeboerderij De Vergulde Hand	58
Gallery Smashing Colors	47
Gasterij de Nieuwe Hoef	36
Golfclub Landgoed Nieuwkerk	47
Greetzz Ballonvaarten	09
Griffel Gracht Vermaak	22
Kaasboerderij De Leyedaeler	34
Klim- en Avonturenbos	35
Laco zwembad	26
Manege de Heideruiter	17
Manege het Hoefke	50
Manege 't Zandeind	57
Naturentuin	39
Paul van Korven Tweewielers	16
Rings Goirle	24
vanBeurden health&beauty	26



SPEELTUIN

Blz

Breehees	35
Eetcafé den Overkant	62
Gasterij de Nieuwe Hoef	36
Klim- en Avonturenbos	35
Renzo	19
Roovertsche Leij	36



ONTSPANNING

Blz

Naturentuin	39
Thermen Goirle	51
vanBeurden health&beauty	26



INFORMATIE

Blz

Toeristisch Informatiepunt Goirle **17**



OVERNACHTEN

Blz

Active Stay	21
B&B Acacia	13
Beleefboerderij Van 't Zandeind	56
Bem Vindos	25
Breehees	35
De Boerensuite	56
De Regte Heijden	58
Doeboerderij De Vergulde Hand	58
Klooster Nieuwkerk Goirle	39
Manege 't Zandeind	57
Manege het Hoefke	50
Renzo	19
Roovertsche Leij	36
Ut Paradèske	37



THEATER

Blz

CC Jan van Besouw **13**



UITGAAN

Blz

Biljartcentrum Goirle	23
Bistrobar Strano	34
Bojangles	24
Brouwerij Nicolaas	37
Café d'n Brands	09
Café 't Huukske	21
Café Kerkzicht	57
De Commanderie	62
Ome Neeff	18



TERRAS

Blz

Bistrobar Strano	34
Blauw eten en drinken	26
Breehees	35
Brownies & downieS	12
Café d'n Brands	09
De Boschkens	18
Eetcafé den Overkant	62
Café Kerkzicht	57
Cafetaria 't Luikske	53
Renzo	19
D'n Omgang	19
Eetcafé 't Eiland	27
Eetkaffee Mozes	27
Eetkamer Goirle	22
Flanders	25
Klooster Nieuwkerk Goirle	39
Kwalitaria Tra	17
Lunchroom De Hovel	16
Roovertsche Leij	36



DE GÔOLSE GEHEIMEN

Een geheim, dat houd je meestal voor jezelf. Maar onze Gôolse Geheimen zijn te mooi om niet te delen. In onze gemeente vindt u prachtige natuur, veel voorzieningen en verrassende plekken om te ontdekken.

Een aantal jaar geleden begonnen wij, samen met de Vereniging Recreatie en Toerisme Goirle, De Heemkundige Kring en Het Brabants Landschap met het optekenen van de mooie, bijzondere plekken in en verhalen uit de gemeente. Onze Gôolse Geheimen! Waar start uw ontdekkingstocht?

Misschien wel bij één van de prachtige molens in onze gemeente. Dagelijks geniet ik van het uitzicht op de molen de Vis-

scher. Als de vlag uithangt, zeker het bezoek waard. Laat u verrassen door de molenaar. Wat mij betreft een mooi Gôols geheim.

Tot rust kom ik als ik wandel door de Fraterstuin met de mooie kunstwerken, één van de mooiste plekjes in Goirle als u het mij vraagt. Maar misschien komt u tot rust bij natuurgebied de Regte Heide of bij Landgoed Gorp en Roovert. Plaatsen waar nog echt de rust te vinden is. Ontdek de geheimen en verbaas uzelf over de bijzondere verhalen uit de gemeente Goirle, een gemeente met een rijke geschiedenis.

Om u te helpen met het ontdekken van onze Gôolse Geheimen ontwikkelden we dit boekje.

Een leuk naslagwerk. Daarnaast vindt u in dit boekje leuke routes om deze geheimen ook daadwerkelijk te gaan ontdekken.

Ik ben enorm blij met de inzet van de Vereniging Recreatie en Toerisme Goirle. Zij hebben er ook dit jaar weer iets prachtigs van gemaakt.

Kom waar wacht u op? Ga op ontdekkingstocht!

Johan Swaans

Wethouder
Recreatie & Toerisme

Niek Schenning

Voorzitter vereniging
Recreatie & Toerisme Goirle



*Download via
www.goolsegeheimen.nl
onze routes. U kunt daar
ook de .gpx bestanden
voor uw navigatiesysteem
downloaden!*





HET GÔOLSE LAND

Het Gôolse Land staat garant voor een diversiteit aan voorzieningen en activiteiten met stadse allure in een dorps sfeer. In dit gebied kan iedereen aan zijn trekken komen, van sport tot cultuur, van winkels tot historie. In het Gôolse land liggen twee winkelcentra, molens, het heem, een theater, diverse sportvoorzieningen en horeca gelegenheden.

Het gebied kent leuke parkjes waar gewandeld kan worden of kennis kan worden gemaakt met historie bij bijvoorbeeld het heem of met dieren bij de dierenweides. Over het gebied verspreid zijn ook diverse grotere en kleinere kunstwerken aanwezig. Bijzonder in deze zijn de

voetstapjes in het centrum waardoor het gevoel wordt gecreëerd dat je altijd in gezelschap bent. In het Gôolse Land zorgt de combinatie van speciaalzaken en ketens ervoor dat er sprake is van een totaal winkelaanbod. Tel daarbij op de gezellige lunchrooms, restaurants en cafés en je hebt een gezellige winkelochtend of -middag als uitkomst.

TIP

*Gôolse drankjes,
Gôolse kazen en
Gôolse streekproducten
verkrijgbaar in
diverse speciaalzaken!*



Café d'n Brands

Gezellig feestcafé gericht op jongeren met maandelijks thema-avonden, artiesten en de beruchte bar battle's.

dnbrands.nl

Dorpsstraat 1, Goirle

T. 013 534 2272

E. info@liplap.nl



Greetzz ballonvaarten

Dit Goirlese bedrijf verzorgt vanuit verschillende opstijgplaatsen ballonvaarten. Een unieke ervaring!

greetzz-ballonvaart.nl

Edisonstraat 4b, Goirle

T. 013 531 3540



Openluchttheater "De Boschkens"



Verscholen in de bossen achter het Dr. Keyzerlaantje ligt een diepe kuil met aan de rand een Maria grotje. In 1947 heeft Willy van Rooy met Ons Eyghen Lant het plan opgepakt om in navolging van Oisterwijk het plan opgepakt om in navolging van Oisterwijk het plan opgepakt om in navolging van Oisterwijk hier een openluchttheater aan te leggen. Hij verienigde de toneelverenigingen van Goirle en zamelde geld in bij de plaatselijke bevolking en fabrikanten. Er waren maar liefst 16.000 kruiwagens zand nodig om het openluchttheater mogelijk te maken! Er werd een decor gebouwd en banken geplaatst, die plaats boden aan 1300 toeschouwers.

Het weer werkte niet mee en de samenwerking verliep niet zo soepel en de kaartjes waren duur (f1,- tot f2,50 p.p.). Dit betekende dat Goirle slechts van 1948 t/m 1951 een openluchttheater had. Misschien pakt iemand het weer op en kunnen we nog eens genieten van de "De vuurwolf"; het eerste toneelstuk dat hier gespeeld werd.

goolsegeheimen.nl



Wandeling centrum Goirle

Deze wandeling start in het centrum van Goirle en laat u een aantal mooie karakteristieke plekken zien van ons dorp. We komen langs de twee oude molens die Goirle nog rijk is. De Kerkstraat met vele karakteristieke pandjes en de twee kerken van Goirle waarvan alleen de St Jan nog dienst doet als kerk.



Onderweg kunt u op diverse plaatsen stoppen bij de vele horeca gelegenheden. Bij het Cultureel Centrum Jan van Besouw kunt u genieten van wisselende tentoonstellingen en de kapel is ook zeer de moeite waard. Ook komt u langs het museum van de Heemkunde kring. Geopend van april tot en met oktober: iedere 1e en 3e zondag van de maand van 14.00 tot 16.30 uur. Of op afspraak via de website van de heemkundekring.

Goolse Geheimen

- 5 Molen de Wilde
- 7 Fraterstuin
- 8 Centrum Goirle
- 9 Molen de Visscher
- 10 Zwembad
- 11 Kerk St. Jan
- 12 Schoorsteen HAVEP
- 13 Trambaan
- 35 Heemerf de Schutsboom
- 36 Kerk Maria Boodschap
- 42 De Leijen

Ambassadeurs

- 01 Café d'n Brands
- 02 Eetkamer Goirle
- 03 Van Korven
- 04 Ome Neeff
- 05 Kwalitaria Tra
- 07 Bistro 52
- 08 Bojangles
- 09 Eetcafé 't Eiland
- 11 Blauw Eten & Drinken
- 10 Biljartcentrum Goirle
- 13 CC Jan van Besouw
- 16 Eetkaffee Mozes
- 18 Café 't Huukske
- 20 Brownies & Downies
- 22 Toeristisch Informatiepunt
- 35 Flanders
- 38 Bem Vindos
- 40 Bibliotheek
- 41 Renzo
- 42 D'n Omgang
- 43 Lunchroom de Hovel
- 44 Net als Toen
- 52 Koffiebakkers
- 53 vanBeurden health&beauty
- 54 Laco Zwembad
- 55 Ijssalon Fratello



Als u de QR code scant komt u meteen op de juiste route terecht. De route gebruikt waar mogelijk het wandelknooppuntennetwerk (de rode bolletjes op de kaart). Deze wandeling start in het centrum van Goirle. U kunt ook op de website van de Goolse geheimen de GPX track downloaden.

Deze wandeling start in het centrum van Goirle
4,5 km – 1 uur

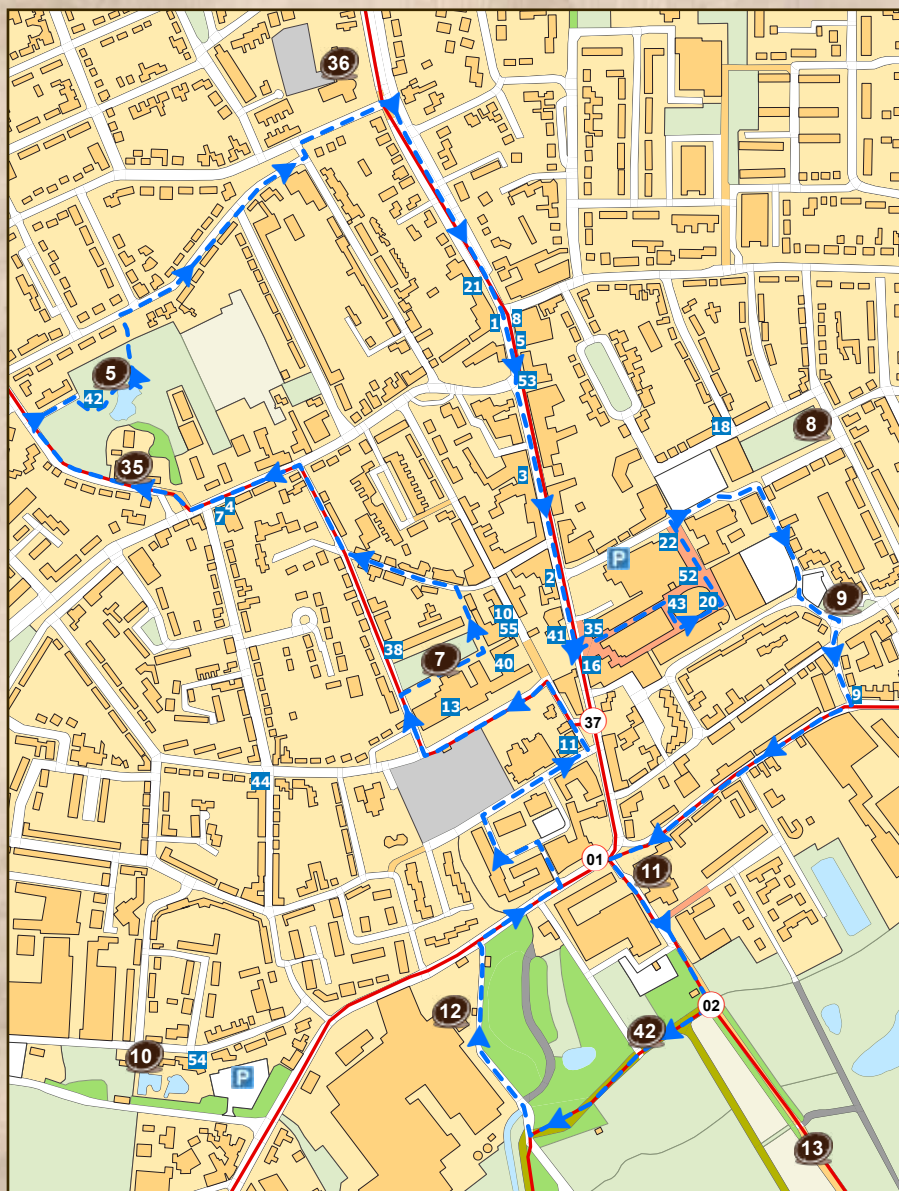

Fraterstuin

De Fraterstuin gelegen in het centrum van Goirle is één van de mooie plekjes in Goirle. De tuin waar vroeger fraters studeerden en recreëerden is sinds 2009 een openbaar park waar men even tot rust kan komen.

Combineer een bezoekje aan de tuin met een bezoek aan het centrum van Goirle of het Cultureel Centrum Jan van Besouw (het oude Fratershuis). De tuin is 7 dagen in de week te bezoeken.

Bezoek voor meer informatie over de kunst & fauna van de Fraterstuin, de website:

goolsegeheimen.nl



Brownies & downies

Geniet van een kop koffie, huisgemaakt gebak of een lunch. Onze kanjers zorgen dat het u aan niets ontbreekt!

browniesanddownies.nl

De Hovel 29, Goirle

T. 013 534 8861

E. goirle@browniesanddownies.nl



IJssalon Fratello

Kom en geniet van 24 verschillende smaken lekker vers schepijs. Kijk ook eens op onze facebookpagina.

Kloosterstraat 30, Goirle

T. 013 534 1372

E. ijssalonfratello@gmail.com





B&B Acacia

Rustige locatie met Franse accenten op loopafstand van het centrum. Combineer dit met een wellness arrangement / workshop Frans. Guestaward van 9.1!

bogaerstalen.nl/acacia

Acacialaan 48, Goirle
T. 013 534 3002
E. albertenjolanda@gmail.com



CC Jan van Besouw

Met een gevarieerd theaterprogramma is er bij Cultuur Centrum Jan van Besouw altijd iets te beleven voor jong en oud!

janvanbesouw.nl

Thomas van Diessenstraat 1, Goirle
T. 013 534 3400
E. info@janvanbesouw.nl



MOLEN DE VISSCHER

Goirle beschikt over twee prachtige beltkorenmolens waar Molen de Visscher er één van is. Deze molen is gebouwd in 1876 door Ben de Visscher. Sinds 1997 is Stichting Akkermolens de trotse beheerder van deze molen welke tevens een rijksmonument is.

Zodra de vlag uithangt bent u van harte welkom om de molen te bezoeken. Er is van alles mogelijk zoals een demonstratie en een rondleiding door dit culturele erfgoed. Laat u verrassen door de molenaars van Goirle. De molenaars zijn ambassadeurs van Gôolse Geheimen.

akkermolens-goirle.nl



Centrum Goirle Grenzeloos Welkom!

Je voelt je onmiddellijk thuis in ons prachtige centrum. Of je nu lekker een terrasje pikt, gezellig aan het shoppen slaat, of bij onze winkeliers de boodschappen haalt, overal in ons centrum zal je gastvrij worden onthaald.



Daarnaast herbergt ons centrum ook veel van de Gôolse Geheimen. Zo zijn onze slagers uit het centrum meerdere malen uitgeroepen tot de beste op hun vakgebied of specialiteit. Dierenspecialzaak Van Gils is zelfs onder ruim 2000 dierenwinkels uitgeroepen tot beste dierenwinkel van Nederland.



WELKOM





De meest smakelijke Gôolse Geheimen vind je bij onze ambachtelijke bakkers, die iedere dag weer hun kakelverse brood bakken. Natuurlijk zijn naast de twee supermarkten veel landelijke ketens te vinden in Centrum Goirle. Op modegebied zal je verbaasd staan over het assortiment wat de vele winkels en boetieks te bieden hebben.

Je ontdekt pas goed hoe het Centrum van Goirle bruist tijdens de vele en druk bezochte evenementen. Bezoek daarom eens het Lentement, het Midzomerfestival, de Zomermarkt, maar ook de Moonlightshopping, een bijzonder sfeervol kerst-evenement.

Kijk voor data en meer informatie op
www.centrumgoirle.nl



centrum
Goirle
GRENZELOOS WELKOM



**Voel je Grenzeloos Welkom
en bezoek Centrum Goirle**



Lunchroom en Ijssalon De Hovel - Vlaaienspecialzaak

Koffie/thee met een stukje vlaai, een ijsje of een lunch. Maar ook voor vlaaien/gebak voor uw feestje. 7 dagen per week geopend.

limburgjvlaai.nl



Hovel 34, Goirle
T. 013 534 7974
E. de.hovel@hotmail.com



Van Korven Fietsen

Fietsenzaak in het centrum van Goirle waar u terecht kunt voor het huren van fietsen, plakken van banden en nog veel meer!

paulvankorvenfietsen.nl

Tilburgseweg 68, Goirle
T. 013 534 14 03
E. info@paulvankorvenfietsen.nl



Romeinse Tijd

Bij opgravingen in 2004 werden hier opmerkelijke vondsten gedaan. Vijf huizen uit de IJzertijd (ca. 2000 v.Chr.) en enkele graanschuurtjes, zgn. "spiekers" werden aangetroffen. Uit de late IJzertijd (ca. 150 v.Chr.) trof men één huisaanantarweresten, tweeglazen armbanden en een spinklosje. Maar nog meer bijzonder was een laat Romeinse nederzetting met vier boerderijen en enkele hut-kommen, met resten van veehouderij en roggeteelt uit ca. 350 na Chr. Dat was nog nooit gevonden in Noord-Braabant. Tijdelijke bewoning in Goirle dus vanaf ongeveer 2000 vóór Christus (Regte heide) en permanente bewoning vanaf de Vroege Middeleeuwen tot nu (De Boschkens). Vandaar de straatnamen IJzertijd, Middeleeuwen, Sporenring, en Maalsteen, Vuursteen en Zandsteen!

goolsegeheimen.nl

34



Bibliotheek Goirle

Bezoek ons internetcafé, lees kranten of vermaak je in de speelse peuterhoek. Op werkdagen geopend tot 23.00 uur, maandelijkse spreekuren en activiteiten. Loop ook binnen als je geen lid bent!

Kloosterplein 22, Goirle
T. 013 534 20 68
E. goirle@bibliotheekmb.nl



Manege de Heideruiter

De ideale locatie voor paardrijlessen, dagtochten, een ritje met een huifkar, een zomerkamp of een kinderfeestje!

heideruiter.nl



Nieuwkerksedijk 29, Goirle
T. 013 534 1223
E. info@heideruiter.nl



Kwalitaria Tra

Van verse frites tot belegde broodjes, en van snacks tot ambachtelijk ijs. Om mee naar huis te nemen of bij Tra op te eten!

kwalitaria.nl/tra

Tilburgseweg 101, Goirle
T. 013 534 1359
E. tra@kwalitaria.nl



Toeristisch Informatiepunt Goirle

Voor wandel- of fietsroutes en informatie over activiteiten / dagjes weg kunt u bij het toeristisch informatiepunt bij Boekhandel Buitelaar terecht!

boekhandelbuitelaar.nl

De Hovel 21, Goirle
T. 013 530 1122
E. info@boekhandelbuitelaar.nl





33

De Mortel

De Mortel is de laatste brandkuil van Goirle. Deze idyllische poel kent een lange geschiedenis, ook gezien de vroeg-middeleeuwse aardewerkscher-ven die er zijn gevonden. Al zo lang als we weten staat hij op de kaart van Goirle als De Mortel: een diepe komvorige (cf. mortier) kuil die langs de Oude Baan lag tussen Tilburg en 't Ven. Op dat stukje moe-rassige grond viel geen landbouw te bedrijven, hooguit als drinkplaats voor het vee.

In 1940 diepte de gemeente de kuil uit, en zo was het de laatste brandkuil van Goirle. Nu een mooie poosplaats met veel biodiversiteit aan planten en kleine dieren.

goelsegeheimen.nl



De Boschkens

Brasserie met twee zalen en een serre waar u kunt lunchen, dineren, borrelen en feesten of zomers kunt genieten op het terras.

deboschkens.com

Tilburgseweg 155, Goirle
T. 013 577 1601



Ome Neeff

Feestzaal waar regelmatig live-muziek op het programma staat, en salsa en senioren dansmomenten georganiseerd worden.

omeneeff.nl

Dorpsstraat 52a, Goirle
T. 013 530 3829
E. info@omeneeff.nl





D'n Omgang

Een molenwinkel met terras. Voor streekproducten en een kop koffie of thee met wat lekkers. Een bijzondere plek waar we heel normaal omgaan met elkaar!

Nieuwe Rielseweg 39A, Goirle
E. molenpark.goirle@amarant.nl



Renzo

Een openbaar Gôols geheim. Vermaak je in de speeltuin, kies voor een B&B overnachting of geniet van een hapje en drankje in het restaurant of op het terras.

casadirenzo.nl

Tilburgseweg 32, Goirle
T. 06 506 133 43
E. info@casadirenzo.nl



De Mariakapel bij Mill-Hill

41



Tijdens de bevrijding van Goirle in oktober 1944 was het spannend. In doodsangst beloofden de diepgelovige Goirlenaren in de schuilkelder bij de Maria-Boodschap kerk, dat ze als ze de oorlog overleefden zij een kapel zouden bouwen ter ere van Maria. En zo geschiedde. In 1952 werd de belofte ingevuld! Op 6 juli 1952 legde pastoor Pessers de eerste steen. Jo Bedaux maakte het ontwerp af, en zo werd er een flinke kapel gebouwd met een grote toren in schoonmetselwerk, en met een fraaie halfronde abscis. De

kapel stond hier rustiek op de hoek van de Oude Baan en de Venneweg, toen nog tussen de wuivende korenhalmen. De kwajongens van Goirle konden het niet laten en in de jaren '60 sloeg het vandalisme toe; het kostte een paar beelden. Toen besloot het St. Jorisdje om de kapel te restaureren en beter te beveiligen en te onderhouden. En dat doen ze nog steeds. Nu staat de Mariakapel hier een stuk veiliger naast het Mill Hill College sinds 1974.

goolsegeheimen.nl

35



Museum Heemerf de Schutsboom

Een heus pareltje in het hart van Goirle met veel historie, cultuur en geheimen; dat is De Schutsboom. Neem een kijkje op het erfen proef de natuurlijke, karakteristieke sfeer. Bekijk het 18^e eeuwse wevershuisje 't Smiske, de Vlaamse schuur, de kruidentuin, de karloods en het museum. In het hoofdgebouw ziet u unieke museumstukken zoals het gereedschap van de ballefrutters. Een rondleiding geeft u de gelegenheid om alles te ervaren, beleven en bekijken. Graanmolen "De Wilde", die in het aangrenzende molenpark staat, kan in een rondleiding worden meegenomen. 't Heem is ambassadeur van Gôolse Geheimen.

goolsegeheimen.nl

38



De Volmolen

Op deze plaats, aan de Heesch, stond in de 17^e eeuw de Goirlese volmolen. 10 januari 1651 kreeg Lancelot Schetz Graaf van Grobbendonck van de Staten Generaal van de Verenigde Nederlanden toestemming tot het bouwen en in bedrijf stellen van een windvolmolen. Een volmolen, aangedreven door windkracht, zorgde ervoor dat wol werd vervilt door met houten hamers in een bak op de natte wol te slaan. De wolindustrie was een Tilburgse aangelegenheid maar deze locatie op Goirles grondgebied was een goede keuze vanwege o.a. het feit dat deze nabij een stromend water was gelegen, in dit geval de Leij, en vanwege het feit dat het hier een laag gelegen gebied betrof dat

daardoor altijd in voldoende waterdebiet kon voorzien. Na zo'n 20 jaar werd het om diverse redenen stil rondom de molen. Deze raakte in verval en is daarom ontmanteld. Wat herinnert zijn de straatnamen en de Leij die na eeuwen zijn loop nog steeds heeft, weliswaar verlegd met de bouw van de wijk De Hoge Wal.

goolsegeheimen.nl



Café 't Huukske

Gezellig café in het centrum van Goirle waar je terecht kunt voor een potje darten of biljarten. Regelmatig live muziek.

Oranjeplein 32, Goirle
T. 013 822 8836
E. kafoe@onsbrabantnet.nl



Bistro 52

Laat je hier verrassen door de variatie aan kleine en grotere gerechten. Kom genieten van de kookkunsten van chef-kok Eric!

bistro52.nl

Dorpsstraat 52, Goirle
T. 013 534 0733
E. bistro52@live.nl



Active Stay

Een groepsaccommodatie voor actieve mensen met multifunctionele ruimtes zoals een sport- en speelzaal van 400m².

activestay.nl

Tijvoortsebaan 1, Goirle
T. 013 534 2560
E. info@activestay.nl



*Heeft u
de Voetstapjes in het
Centrum van Goirle
al gevonden?*

*Zodra deze oplichtten
bent u niet alleen!*



De Eetkamer

Dit sfeervolle restaurant in het centrum van Goirle is 7 dagen per week geopend. Geopend: maandag t/m vrijdag 12.00 uur. Zaterdag / zondag vanaf 17.00 uur.

eetkamergoirle.nl

Tilburgseweg 34, Goirle
T. 013 534 4900
E. info@eetkamergoirle.nl



Griffel Gracht Vermaak

Entertainment voor feesten, activiteiten en evenementen. Denk hierbij aan acteurs, danseressen, muzikanten, aankleding, kostuums en rekwisieten.

griffelgrachtvermaak.nl

J.A.Thijm laan 14, Goirle
T. 06 505 22 831



05

Molen de Wilde

Midden in het molenpark staat de jongste molen van Goirle; Molen de Wilde. Deze ronde stenen beltmolen is gebouwd in 1898. Sinds 1997 is Stichting Akkermolens de trotse beheerder van deze molen welke tevens een rijksmonument is. Zodra de vlag uithangt bent u welkom om de molen te bezoeken. Er is van alles mogelijk zoals een demonstratie en een rondleiding door dit culturele erfgoed. Laat u verrassen door de molenaars van Goirle. Het molenpark zelf biedt ook uitkomst voor een heerlijke wandeling of een bezoek aan de dierenweide. De molenaars zijn ambassadeurs van Gôolse Geheimen.

akkermolens-goirle.nl

36

Kerk Maria Boodschap



De R.K. kerk Heilige Maria Boodschap, van architect C.H. de Bever is gebouwd in 1940 in de stijl van de Delftse School. Leo Pessers, een Tilburgse fabrikantenzoon, was de bouwpastoor en was tot 1977 pastoor van deze parochie. De toren van het oorspronkelijk ontwerp is nooit gebouwd vanwege geldgebrek en het uitbreken van de oorlog.

Tijdens de Tweede Wereldoorlog spraken de parochianen af dat ze een Mariakapel zouden bouwen als ze het er levend afbrachten. Na de oorlog (1951) is er door deze mensen dan ook de Mariakapel achter het Mill Hill College op de Venneweg gebouwd. De kerk is in 2010 aan de eredienst onttrokken.

goolsegeheimen.nl



Broodjes & Catering Net als Toen

Vers belegde broodjes, panini's, snacks, soepen, salades, lunch arrangementen en catering. 7 dagen per week geopend.

net-als-toen.nl



Hoogstraat 42a, Goirle
T. 013 534 14 66
E. info@net-als-toen.nl



Biljartcentrum Goirle

Biljartcentrum met een apart café waar je kunt biljarten, darten of sportwedstrijden bekijken met iedere 2^e zaterdag van de maand een karaokeavond.

biljartcentrumgoirle.nl

Kloosterstraat 30, Goirle
T. 013 534 1372
E. info@biljartcentrumgoirle.nl



44



De TWEM

Fietsen werd na 1910 al gauw heel populair, en vooral het hard fietsen. In 1921 kwam er een grote betonnen wedstrijd baan in Goirle, de TWEM: de Tilburgsche Wielren- En Motorbaan. Deze baan van liefst 400 m lang bood plaats aan 15.000 toeschouwers, net zoveel als het huidige Willem II stadion! De architect was Edmund Hellmann uit Dresden en textielfabrikant Eduard van Puijenbroek werden Goirle was de stimulator. De bouwkosten werden f210.000. Meteen na de opening werden de Nederlandse kampioenschappen op de TWEM gereden. De kaartjes waren: 1e rang f3,50 en 2e rang f1,-. Best prijzig voor die tijd.

Maar de baan bleek veel te gevaarlijk! De bochten waren te stijl en de wielrenners wilden al snel niet meer komen. Na een korte periode in gebruik te zijn als stayersbaan was de conclusie dat het onhaalbaar was. In 1923 het 3e seizoen waren er nog maar 7 wedstrijden. In 1925 ging de TWEM failliet. En werd in 1926 verkocht voor een armzalige f16.000 en kwam er niet meer bovenop. Het enige dat overgebleven is zijn mooie verhalen en foto's. De TWEM zelf is gebruikt als puin voor de Zuiderzeewerken...

goolsegeheimen.nl



Bojangles

Grand-café voor een lekker (speciaal) biertje, een hapje eten, gezelschapsspel, dart, biljart, pool of het kijken van sport.

bojanglesgoirle.nl

Tilburgseweg 103, Goirle
T. 013 530 1080
E. info@bojanglesgoirle.nl



Rings Goirle

Specialist op het gebied van racefietsen en mountainbikes. Daarnaast worden er events georganiseerd zoals clinics, routes, Test events, Fruhstucktour, MTB Nightrides, en het grootste evenement van Goirle; NK Stretrace Goirle.

rings-goirle.nl



Poppelseweg 1-02, Goirle
T. 013-5345321
E. info@rings-goirle.nl



Flanders

Dorps Grandcafé met allure. Zonnig terras en serre waar u dagelijks vanaf 10.00 uur welkom bent. De beste plek in Goirle voor een heerlijke lunch, borrel en diner.

flanders.cafe

Tilburgseweg 37, Goirle
T. 013 540 0580
E. info@flanders.cafe



Bem Vindos

Sfeervolle Bed en Breakfast, een studio voorzien van alle moderne comfort, gelegen aan de Fraterstuin in het centrum van Goirle.

bnb-bemvindos.nl

Fraterstuin 1, Goirle
T. 013 211 2490 / 06 511 108 06
E. info@bnb-bemvindos.nl



Kerk St. Jan

De Kerk Sint Jan is een neogotische kerk en is gebouwd in 1896 naar een ontwerp van Jos Cuypers. De volledige authentieke naam is eigenlijk Sint-Johannes Onthoofdingkerk. Het is een katholieke kerk en is de oudste parochiekerk van Goirle. Op deze plaats stond al in 1450 een kerk. De toren stamt ook uit de 15e eeuw. Tot 1896 stond het schip parallel aan de Kerkstraat, met de verbouwing is besloten het schip een kwartslag te draaien i.v.m. plaatsgebrek. Tevens werd de toren met één geleding verhoogd.

In de tweede wereldoorlog was de kerk doelwit van beschietingen en heeft de Sint Jan zijn toren verloren. Pas in 1953 is de toren weer hersteld in oude staat.

Het interieur van de kerk is ook zeker een bezoekje waard vanwege de prachtige lichtinval door de gebrandschilderde ramen en de vele mooie beelden en schilderijen.

goolsegeheimen.nl



11



vanBeurden health&beauty

Luxe beautybehandelingen, massages, cosmetische hand- & voet verzorging, afslanken of complete beauty verwendagen; bij ons vindt u alles op het gebied van beauty & wellness.

vanBeurden.nl

Tilburgseweg 97, Goirle
T. 013 822 80 00



Blauw Eten & Drinken

Onbeperkt lunchen en dineren voor een vaste prijs. Unieke formules, culinair en onbeperkt! Kom genieten op het zonnige terras of in het sfeervolle restaurant.

Blauwetenendrinken.nl

Kloosterstraat 4, Goirle
T. 013 590 2276



Koffiebakkers

Hét koffie- en lunchcafé van Goirle. Geniet van koffiespecialiteiten, heerlijke lunchbroodjes en huisgemaakt gebak in deze moderne zaak. Alles is ook mee te nemen.

koffiebakkers.nl

Hovel 18, Goirle
T. 013 737 0181
E. tom@koffiebakkers.nl



Laco zwembad Goirle

Een gezellige dag recreatief zwem- en speelplezier voor jong en oud. Peuterbassin, wedstrijdbad, recreatief bad en speelgelegenheid met trampolines.

goirle@laco.eu

Fabriekstraat 14, Goirle
T. 013 534 1505



Kerk St. Antonius Abt



Riel had al vanaf 1519 een zelfstandige parochiekerk, in de vorm van een kruiskapel op het huidige kerkhof. Pas in 1897 werd hier deze kerk in zijn huidige stijl gebouwd aan de Kerkstraat.

De R.K. kerk van Sint Antonius Abt is een kruiskerk met westelijke ingangstoren, gebouwd in neogotische stijl naar een ontwerp van P.J. van Genk, architect uit Leur die vele kerken in het bisdom Breda ontwierp. In 1932 is de kerk uitgebreid met een zijbeuk. Het interieur is rijk versierd met neogotische elementen (altaren,

crucifix, glas in lood ramen en vele beelden). Toch geeft het totaal een rustig beeld. Speciale aandacht vraagt de doopvont achter de kerk uit 1519! Ook de oudste klok, gegoten door Jasper Moer uit den Bosch is van 1519.

goolsegeheimen.nl



Eetcafé Het Eiland

Het meest eigenzinnige eetcafé van Goirle ingericht met palmbomen en papegaaien. Geschikt voor een borrel of diner.

het-eiland.nl

Kerkstraat 60, Goirle
T. 013 530 0966
E. info@het-eiland.nl



Eetkaffee Mozes

De perfecte start- of eindlocatie voor een dag shoppen / bezoek aan C.C. Jan van Besouw. 7 dagen per week geopend!

mozessgoirle.nl

De Hovel 45, Goirle
T. 013 534 1100
E. info@mozessgoirle.nl



Schuilkelder wandeling



Deze korte wandeling start in het centrum van Goirle bij het Kloosterplein. U hoeft maar 400 meter te lopen en u bent in het prachtige natuurgebiedje de Vosserijten.

We lopen over de oude trambaan naar de schuilkelder die later dienst deed als kleedkamer voor de voetbalclub. Door de weilanden langs het oude zwembad weer terug naar Goirle.



Goolse Geheimen

- 7 Fraterstuin
- 9 Molen de Visscher
- 11 Kerk St. Jan
- 12 Schoorsteen HAVEP
- 13 Trambaan
- 16 Schuilkelder
- 40 Oude zwembad
- 42 De Leijen

Ambassadeurs

- 02 Eetkamer Goirle
- 03 Van Korven
- 09 Eetcafé 't Eiland
- 10 Biljartcentrum Goirle
- 11 Blauw Eten & Drinken
- 13 CC Jan van Besouw
- 16 Eetkaffee Mozes
- 20 Brownies & Downies
- 22 Toeristisch Informatiepunt
- 30 Kaasboerderij de Leyedaeler
- 35 Flanders
- 40 De Bibliotheek
- 41 Renzo
- 43 Lunchroom de Hovel
- 52 Koffiebakkers
- 55 Ijssalon Fratello



Als u de QR code scant komt u meteen op de juiste route terecht. De route gebruikt waar mogelijk het wandelknooppuntennetwerk (rode bolletjes). Deze wandeling start in het centrum van Goirle bij het Kloosterplein.

37 - 1 - 99 - 1 - 37

U kunt ook op de website van de Goolse geheimen de GPX track downloaden.

Deze wandeling start in het centrum van Goirle
bij het Kloosterplein | 4,5 km – 45 minuten





HET LEIJELAND

De actieve ontdekkingsreiziger die houdt van uitdaging komt helemaal tot zijn recht in het Leijeland. De gemeente Goirle kent vele wateren, waarvan de meeste de naam Leij in zich hebben. Deze zijn vrijwel allemaal gelegen in dit gebied. Water, bosschage, weides en akkers zijn hier door elkaar te vinden. De economische historie van Goirle is gevangen in dit gebied. Veel elementen zijn afkomstig uit het textiel verleden en nog velen zijn zichtbaar. Naast deze goed verstopte historische elementen, is het Leijeland een aanrader voor de actieve recreant. Doe een GPS-tocht, speel klomp-golf, ga naar het klim- en avonturenbos of stap in een boeren huifkar die je leidt naar de meest

bijzondere plekken zoals een verstopte bunker en bomen met sporen van de oorlog.

Verder kan in dit gebied worden genoten van bourgondische maaltijden in één van de horecavestigingen. Er kan overnacht worden in groepsaccommodaties, B&B's of gezellig gekampeerd worden met eigen of al aanwezige kampeermiddelen. Dit gebied is vooral geschikt voor wandelen, fietsen en activiteiten.

TIP

*Ontdek de Góolse
Geheimen in bossen
en langs heidevelden.
Beleef de natuur!*

Het oude zwembad



Dit is de ingang van het oude zwembad. Na de sluiting in 1959 raakte dit zwembad snel in verval, maar als je het bos inloopt zie je nog altijd duidelijk herkenbare restanten zoals de springplank, het bassin en de kleedhokjes. Er is niet veel meer van over, maar met een beetje fantasie kun je je gemakkelijk voorstellen hoe het er vroeger uitgezien heeft. Het zwembad is in opdracht van textielabrikant Eduard van Puijenbroek

aangelegd in 1933. De kosten bedroegen f7.022,46. De opening was op 10 juli 1933 en de toegangsprijs was 5 cent voor kinderen tot 13 jaar en 10 cent voor iedereen daarboven. Jongens en meisjes mochten niet tegelijk zwemmen! In 1959 werd dit zwembad gesloten toen een geheel nieuw zwembad aan de Fabrieksstraat in gebruik werd genomen.

goolsegeheimen.nl

Natuurpoort



Het Brabants Landschap heeft Natuurpoort de Rooversche Leij erkend als centraal informatiepunt wat door de vier meter hoge ijzeren sleutel bij de ingang wordt gemarkeerd. Vanuit deze Natuurpoort heeft u een ideaal vertrekpunt om de schitterende omliggende natuur te ontdekken. U heeft ruime mogelijkheden om uw auto te parkeren en u kunt te voet of per fiets genieten van een uitgebreid fiets- en wandelroutenetwerk. Daarnaast ligt De Natuurpoort aan de busverbinding "De Lijn" van Turnhout naar Tilburg, u kunt dus ook met het openbaar vervoer op ontdekkingsstocht gaan. Ontdek de Goolse Geheimen in bossen, langs heidevelden, weilanden en beleef de natte natuur door de vennen en beekjes.

goolsegeheimen.nl

Wandeling Breehees en de Puij

Deze wandeling start in het centrum van Goirle bij het Kloosterplein. We wandelen door de bossen en de weilanden. We bekijken de herinneringen aan het industrieel verleden van Goirle. We bezoeken het Bankven en rusten even uit bij Camping Breehees om daarna langs de meanderende Leij weer terug naar het centrum te lopen.



Goolse Geheimen

- 10 Zwembad
- 11 Kerk St. Jan
- 12 Schoorsteen HAVEP
- 13 Trambaan
- 14 't Bankven
- 16 Schuilkelder
- 40 Oude zwembad
- 42 De Leijen

Ambassadeurs

- 09 Eetcafé 't Eiland
- 11 Blauw Eten & Drinken
- 13 CC Jan van Besouw
- 19 Breehees
- 30 Kaasboerderij De Leyedaeler
- 34 Active Stay
- 44 Broodjes & Catering Net als Toen
- 47 Rings goirle
- 54 Laco zwembad Goirle
- 56 Bistobar Strano



Als u de QR code scant komt u meteen op de juiste route terecht. De route gebruikt waar mogelijk het wandelknooppuntennetwerk (rode bolletjes). Deze wandeling start in het centrum van Goirle.

37 - 1 - 2 - 98 - 65 - 2 - 1 - 37

U kunt ook op de website van de Goolse geheimen de GPX track downloaden.

*Deze wandeling start in het centrum van Goirle
6,9 km – 1,5 uur*



Fabrieksschoorsteen HAVEP



12

In 1865 begon Hendrik van Puijenbroek een textielfabriek in Goirle. Hij had na 25 jaar (in 1890) al 85 thuiswevers voor zich werken! Het was aanvankelijk een fabriek voor behangsellinnen; daar was Goirle erg goed in! Later werd er linnen en katoen gemaakt aan het weefgetouw. Dat linnen moest gevefd en verhandeld worden, en dat deed Hendrik van Puijenbroek! Langzamerhand ging de fabriek ook over van handwerk naar een stoommachine. Daarom werd er aan de oostzijde in 1891 een kantoor voor de ververij en een machinehuis gebouwd. Daartussen metselde de Goirles metselaar Jan Baptist Spapens, ook in 1891, een kleine fabrieksschoorsteen. Een prachtige schoorsteen met nogal wat versiering eraan. Deze staat terecht op de monumentenlijst!

goolsegeheimen.nl



Bistrobar STRANO

Dé nieuwe Bistrobar gelegen tussen Goirle en de Belgische grens. Geniet van een Italiaanse espresso met appeltaart, een speciaalbiertje of een mooi glas wijn. Parkeren is gratis naast het zonnige terras.

bistrobarstrano.nl

Poppelseweg 1, Goirle

T. 06 42 22 18 70

E. info@bistrobarstrano.nl



Kaasboerderij De Leyedaeler

Van Koe tot Kaas! Boek een workshop kaasmaken en ontdek het geheim achter Boerenkaas. Sluit eventueel af met een heerlijke kaasplank of een High-cheese! Of bezoek de gezellige boerderijwinkel.

leyedaeler.nl



Beeksedijk 16, Goirle

T. 013 534 1858

E. jankaas@planet.nl



Breehees

Bourgondisch terras met speeltuin, waar u ook kunt eten. Overnachten kan: vakantiehuizen / glamping tenten / camping / activiteiten!

breehees.nl

Breehees 6, Goirle

T. 013 534 6708 / 06 100 034 31

E. info@breehees.nl



Klim- en avonturenbos

Kom klimmen en klauteren, maak een vrije val, doe mee aan een survivaltocht / GPS smokkeltocht of zoef van de tokkelbanen!

klimenavonturenbos.nl

Corps Baantje 5, Goirle

T. 013 469 0460

E. info@klimenavonturenbos.nl



13

Trambaan

De stoomtramlijn van Tilburg via Goirle naar Hilvarenbeek en Esbeek werd op 23 september 1907 geopend. In Hilvarenbeek stopte de tram bij de herbergen Den Hemel, De Posthoorn en De Valk; in Esbeek bij café Kerkzicht. De tramlijn liep door onder andere de volgende straten: Heuvel, Piusplein, Korvelplein, (Tilburg), Tilburgseweg Kerkklaantje (Goirle), Goirlesedijk, Gelderstraat, Hilvarenbeek (Hilvarenbeek), Esbeekseweg, Dorpsstraat (Esbeek).

Rond 1930 was de stoomtram verouderd. De tramlijn van Tilburg naar de grens werd op 15 september 1935 opgeheven en het openbaar vervoer werd overgenomen door de bussen van de BBA.

goolsegeheimen.nl

42



De Leijen

De Leij stroomt van zuid naar noord door een dal en tussen twee zandruggen door. Naast het vermaak voor jong en oud heeft De Leij ook een economische functie gehad. Het water werd opgestuwd en zorgde er zo voor dat de molens konden worden aangedreven. Wij raden u van harte aan om De Leij te gaan ontdekken door een wandeling te maken.

Door de jaren heeft deze historische beek vele namen gehad zoals de Aa, Run, Leije, Grote Leij, Nieuwe Leij maar ook Rooverische Leij en Poppelsche Leij en Oude Leij (de Donge). U vindt mooie wandelroutes om te genieten van De Leije en bij zonsopkomst en zonsondergang is het extra mooi.

goolsegeheimen.nl

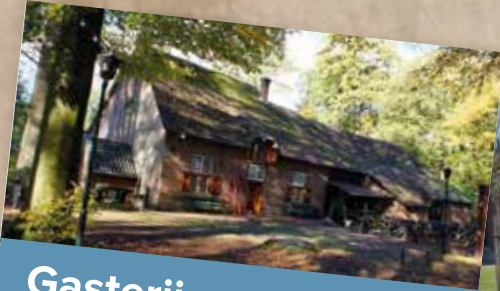

Gasterij De Nieuwe Hoef

Een monumentale feest- en vergaderlocatie, verscholen in de bossen. Op zaterdag en zondag geopend voor passanten voor lunch en borrel.

nieuwehoef.nl

Gorp aan de Ley 1, Hilvarenbeek
T. 013 534 5675



Natuurpoort Rooverische Leij

Eeterij, in de natuur van Gorp en Roovort, met streekproducten en speciaal bieren. Overnacht in de Bed & Breakfast!

rooverischeleij.nl

Gorps Baantje 1, Goirle
T. 013 577 4300
E. info@rooverischeleij.nl





Minicamping Ut Paradèske

Met 15 kampeerplaatsen en een te huren blokhut is dit paradijsje de ideale locatie om te overnachten voor de doelgroep 45+.

paradeske.nl



Poppelseweg 11, Goirle
T. 06 51 05 30 33
E. info@paradeske.nl

BROUWERIJ NICOLAAS
GOIRLE



Brouwerij Nicolaas

Kom langs in onze brouwerij. Aan de hand van de Nicolaas bieren wordt de roemrijke geschiedenis van Goirle verteld en geproefd.

brouwerijnicolaas.nl

Gorps Baantje 1, Goirle
T. +31 646342278
E. info@brouwerijnicolaas.nl



14

't Bankven

Een absoluut Gôols Geheim is 't Bankven, prachtig gelegen in het natuurgebied Gorp en Roovert. Onze gemeente is meerdere vennen rijk maar 't Bankven kent toch bijna iedereen in Goirle en omstreken. Dit komt vooral omdat het een grote historie heeft als ijsbaan. Al in de twintiger jaren van de vorige eeuw vonden er wedstrijden plaats en was er volop ijspret te beleven. De "Goirlesche IJclub 't Bankven" werd in 1919 opgericht en bestaat nog altijd.

Ga eens wandelen en fietsen en neem ruim de tijd om 't Bankven goed te beleven. Snuif de historie en zie in gedachten de duizenden schaatsers aan u voorbij vliegen.

goolsegeheimen.nl



DE LANDGOEDEREN

Kloosterlingen, smokkelaars, grenspalen, in het Land van de landgoederen is de geschiedenis van dit gebied nog zichtbaar aanwezig. Dit gebied leende zich bij uitstek voor smokkelaars die in de bossen van de landgoederen de oversteek van Nederland naar België en omgekeerd waagden. Ieder landgoed heeft eigen karakteristieke kenmerken. In het westen is landgoed De Hoevens gelegen. Hier bevinden zich een natuurcamping en een natuurbegraafplaats. Op de akkers van dit landgoed zijn nog traditionele gewassen te vinden zoals het Sint Jansrogge. Naast De Hoevens is landgoed 't Ooievaarsnest gelegen. De naam is te danken aan het nog steeds aanwezige ooievaarsnest. Dit landgoed is ook de uitvalsbasis van een

schaapsherder die als kudde de Kempische Heidelammen heeft. Naast 't Ooievaarsnest ligt landgoed Nieuwkerk. Dit landgoed ligt deels in Nederland en deels in België. Aan de oostelijke rand van het Land van de landgoederen is landgoed Gorp & Rovert gelegen. Dit landgoed strekt zich uit over Goirle en Hilvarenbeek. Dit gebied is geschikt om te wandelen, fietsen, paardrijden en voor activiteiten.

TIP

Het land van de landgoederen omvat diverse kenmerkende historische gebouwen en elementen (bruggen, grenspalen, een kapel en een grot).



Naturentuin

Bezoek deze mooie ecologische belevings-
tuin met bloemen, fruit, groentes, kruiden,
vijver en vele leuke hoekjes. Tevens
rolstoelpad en kinderactiviteiten.

naturentuingoirlle.nl

Nieuwkerk 2a, Goirle

T. 06 305 87 942

E. anneke@naturentuingoirlle.nl



Klooster Nieuwkerk

Achter de historische gevels is dit een unieke
locatie om te overnachten, vergaderen,
feesten of te genieten op het terras.

kloosternieuwkerkgoirle.nl

Nieuwkerk 2, Goirle

T. 013 530 2510

E. info@kloosternieuwkerkgoirle.nl



Landgoed Nieuwkerk

Nieuwkerk heeft momenteel een oppervlak van
ongeveer 190 ha. Het landgoed omvat naast hoog-
waardige natuur een markant Kloostergebouw met
kapel, een 9-holes golfbaan & een aantal woningen,
herkenbaar aan de gekleurde luiken in de stijl van het
landgoed.

De Poppelsche Leij meandert door het gebied. Bijzonder
aan dit landgoed is de grensligging, het landgoed ligt
deels op Nederlands maar ook deels op Belgisch
grondgebied.

kempischelandgoederen.nl



Wandeling door de bossen van Gorp en Roover't

Deze wandeling brengt u door de prachtige bossen van Landgoed de Utrecht. U passeert de fusillade plaats, waar in de WOII 5 onschuldige burgers zijn terechtgesteld. Het Jachtslot met zijn mooie waranda. De geboorteplaats van Gregorius van Gorp, de paradijsbrug en de Nieuwe Hoef een prachtige authentieke tiendschuur.



Goolse Geheimen

- 15 Haneven
- 17 Natuurpoort
- 18 Landgoed Gorp en Roover't
- 19 Fusilladeplaats

Ambassadeurs

- 06 Roover'tsche Leij
- 19 Breehees
- 25 Klim- en Avonturenbos
- 33 Ut Paradèske
- 50 Brouwerij Nicolaas
- 51 Gasterij De Nieuwe Hoef



Als u de QR code scant komt u meteen op de juiste route terecht. De route gebruikt waar mogelijk het wandelknooppuntennetwerk (rode bolletjes). Deze wandeling start in het centrum van Goirle bij het Kloosterplein.

- 63 - 69 - 3 - 91 - 92 - 93 - 94
67 - 68 - 69 - 63

U kunt ook op de website van de Goolse geheimen de GPX track downloaden.

*Deze wandeling start bij de Roovertsche Leij
10 km – 2 uur*



Landgoed het Ooievaarsnest



23

Het Ooievaarsnest is een gevarieerd landschap met drassige weilanden en beboste gebieden. Bijzonder in dit gebied zijn de Moerascipressen die in een van de drassige weiden staan. Deze van oorsprong Amerikaanse bomen zijn naar schatting zo'n 200 jaar geleden geplant. Het landgoed dankt de naam aan het ooievaarsnest dat op de authentiek met riet bedekte grote schuur staat. De schuur is oorspronkelijk gebouwd als schaapskooi en tot op de dag van vandaag is er nog een kudde schapen aanwezig op dit landgoed.

goolsegeheimen.nl

Wist u dat smokkelaars klompen hadden waarvan de zolen omgekeerd waren vastgemaakt zodat marechaussee de verkeerde kant op zou gaan? Deze klompen vormen nu nog herkenningspunten van de smokkelaarsroute.



Landgoed Gorp en Roover



Een uitgestrekt landgoed (1200 ha) met oude loof-, naald- en gemengde bossen, cultuurgronden, heide, vennen en een nog volop meanderende Rooverse Leij. Gorp en Roover kent een diversiteit aan bebouwing zoals een nog functionerende boerderij, en een Kasteeltje (1875). Bijzonder zijn de vele verhalen die er op wijzen dat het "aardse paradijs" hier moet zijn geweest. En of het nu wel of niet de waarheid is, deze plek is betoverend. De natuurpoort is gelegen in het landgoed en vanuit deze poort kan het landgoed per fiets en te voet worden bezocht via de goede routestructuren.

goolsegeheimen.nl

18

De Grenskapel



De Meierij van 's Hertogenbosch werd met de val van Den Bosch en de Vrede van Munster Staats grondgebied en als 'wingewest' onderdeel van de gereformeerde Republiek der Zeven Verenigde Nederlanden. Een gevolg hiervan was dat de bezittingen van de parochie St. Jan en het gilde de Sint Joris geconfisqueerd werden. Hieruit blijkt dat het gilde en parochie door de overheid als eenzelfde instelling werden beschouwd.

De katholieke Goirlenaren waren hun kerk kwijt. Daarom vertrokken de parochianen van St. Jan samen met het gilde de St. Joris naar Nieuwkerk waar het belijden van de katholieke godsdienst geen probleem was omdat de kapel die gebouwd werd op Spaans grondgebied stond.

goolsegeheimen.nl

20

Klooster Nieuwkerk wandeling

Deze wandeling start op de plek waar vroeger de kloosterlingen woonden, we wandelen door de bossen langs een heel mooi ven, de halve maan. Tot aan de vogelkijkhut waar u een prachtig uitzicht heeft over het Riels Laag en dan langs de 7e grafheuvel weer door de bossen terug naar 't Klooster.



Goolse Geheimen

- 21 Halve maan
- 28 Vogelkijkhut
- 30 Grafheuvels

Ambassadeurs

- 15 Klooster Nieuwkerk Goirle
- 37 De Naturentuin



Als u de QR code scant komt u meteen op de juiste route terecht. De route gebruikt waar mogelijk het wandelknooppuntennetwerk (rode bolletjes). Deze wandeling start bij Klooster Nieuwkerk.

10 - 55 - 51 - 61

U kunt ook op de website van de Goolse geheimen de GPX track downloaden.

Deze wandeling start bij Klooster Nieuwkerk
5,7 km - 1 uur

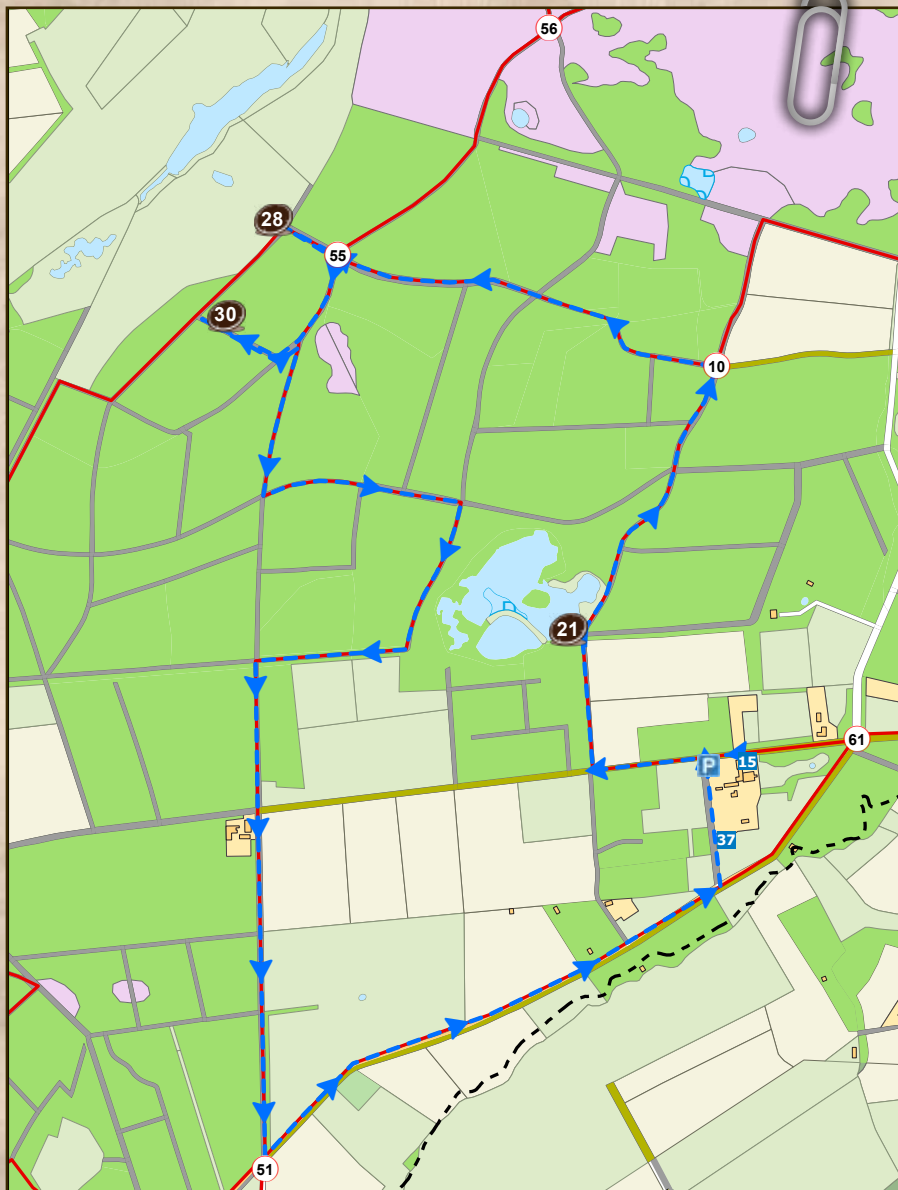

Fusillade plaats

19



Dit is een bijzondere plek, iets om bij stil te staan! Hier zijn in de tweede wereldoorlog 5 gijzelaars doodgeschoten door de Duitse bezetters. Het was een terechtstelling als vergelding van een aanslag door het Rotterdamse verzet.

5 onschuldige mensen werden hier op 15 augustus 1942 vermoord om ervoor te zorgen dat de mensen het verzet niet zouden steunen. Boswachter van Heerebeek heeft indertijd de fusillade ontdekt en is samen met de heer van Puijnenbroek nog op onderzoek uit geweest toen de Duitsers weg waren. Pas na de oorlog is het graf opgegraven en heeft men de lijken geborgen. De palen waar de gijzelaars aan vastgebonden hebben gezeten waren ook in het graf gegooid. Deze palen zijn nog te bezichtigen in het museum van 't Heem aan de nieuwe Rielseweg.

De vijf gijzelaars waren: Mr Robert Baelde (35 jaar), Willem Ruys (47 jaar), Otto Ernst Gelder (49 jaar), Christoffel Bennekers (48 jaar) en Alexander, baron Schimmelpenninck van der Oije (29 jaar). De twee mannen van adel, Schimmelpenninck van der Oye en Graaf van Limburg Stirum zijn ook daadwerkelijk begraven op de fusilladeplaats op Gorp & Roover; de andere drie niet, die zijn overgedragen aan hun familie en in hun woonplaats ter aarde besteld....

In augustus 1945 stond deze afbeelding in het Nieuwsblad van het Zuiden om de grootse kranslegging die een dag later zou plaatsvinden aan te kondigen.

goolsegeheimen.nl

Landgoed de Hoevens



24

De Hoevens is een particulier landgoed bestaande uit zo'n 190 ha. In 2019 vieren zij hun 100-jarig bestaan! Het landgoed bestaat uit graslanden, akkers, houtwallen en lanen. Daarnaast staan er diverse monumentale gebouwen. Duurzaam beheer is de rode draad. Dit komt terug in het agrarische en recreatieve karakter. Zo vindt er biologische akkerbouw plaats, omvat het een natuurcamping evenals een luxe verblijfs- en vergaderaccommodatie. Sinds enkele jaren beschikt De Hoevens ook over een natuurbegraafplaats. Bijzonder is de aanwezigheid van een vleermuizenkelder.

dehoevens.nl



Golfclub Landgoed Nieuwkerk

Deze golfbaan, gelegen in de prachtige natuur, is in 2016 uitgeroepen tot verborgen juweel van Nederland.

golfclublandgoednieuwkerk.nl

Nieuwkerksedijk Zuid 50, Goirle
T. 013 534 2029

E. info@golfclublandgoednieuwkerk.nl



Gallery Smashing Colors

U bent van harte welkom in de kunstgalerie en beeldentuin van Simone Theelen, gelegen op de grens van Nederland en België. Geniet van het wisselende aanbod van gerenommeerde kunstenaars uit binnen- en buitenland.

smashingcolors.nl



Turnhoutsebaan 21, Goirle
T. 06 52 04 17 93
E. stheelen@simonetheelen.nl



LAND VAN DE REGTE HEIDE

Dit gebied wordt ook wel het “best bewaarde geheim van Brabant” genoemd. Gezien de bijzondere en waardevolle natuurwaarden in dit gebied is dit enerzijds maar goed ook, maar anderzijds onbegrijpelijk.

Centraal is Natura 2000 in het gebied De Regte Heide gelegen. Dit Europees beschermde en kwetsbare natuurgebied, is wellicht een van de meest waardevolle natuurgebieden die op de Europese lijst voorkomen. Voorzichtigheid is daarom geboden. In dit gebied zijn op de juiste plaatsen paden aangelegd en uitkijkpunten, waardoor genoten kan worden van de schitterende natuur. De afwisseling van heide, bos en moeras creëert een speciale sfeer.

Het Land van de Regte Heide omvat daarnaast ook nog de natte natuurparel Poppelsche Leij en het natuurgebied 't Riels Laag. Deze drie gebieden vormen samen het land van de Regte Heide. Naast de mooie natuur zijn er vele bijzondere diersoorten te vinden. Uniek zijn de mysterieuze grafheuvels. Dit gebied is geschikt voor wandelen, fietsen, paardrijden, golf en wellness.

FEIT

*De Regte Heide
is in eigendom
van het
Brabants Landschap.*

Kapel 't Hoefke

Rond 1930 is dit bescheiden Maria grotje gemaakt. Het grotje is opgebouwd uit ruw gemetselde en deels gestapelde stenen en keien. Door de knusheid kan bij dit grotje het gevoel van puurheid worden ervaren. Het grotje is dan ook klein van formaat, maar groot qua uitstraling.

Rondom het grotje zijn dennen te vinden. Deze komen nog voort uit de tijd dat deze gronden gebruikt werden als jachtgebied voor Tilburgse textielbaronnen.

goolsegeheimen.nl

31



Vogelkijkhut

Midden op de Regte Heide staat de vogelkijkhut. Vanuit deze ruimte kunt u kennismaken met de vele vogelsoorten die de Regte Heide als leefgebied hebben. De hut kent de naam 't Abts moer. Moer is een oud woord voor veen dat afgegraven werd en bekend is onder de naam turf.

De vogelkijkhut biedt een prachtig uitzicht over de uitgestrekte vlakte bestaande uit natte en droge delen. In ieder jaargetijde kun je vanaf hier de verschillende vogelsoorten herkennen. De vogelkijkhut leent zich ook voor een knusse picknick waarbij je kunt genieten van de absolute rust.

goolsegeheimen.nl

28



Regte Heide

29

De Regte Heide is een Natura 2000 gebied met een oppervlak van zo'n 250 ha. Dat deze Europese status aan dit gebied is toegekend is niet verrassend. De Regte Heide is uniek vanwege de spectaculaire hoogteverschillen van wel 5 meter. Dit komt door de overgang van heide naar beekdal. Daardoor komen er in dit gebied vele bijzondere vogel- en vlindersoorten voor. Door de Regte Heide liggen diverse wandelroutes. De Regte Heide wordt ook wel het best bewaarde Brabants geheim genoemd. Aangrenzend liggen ook nog 't Hoefke, Halve Maan, Ooijevaarsnest en Nieuwkerk. Dit aaneengesloten natuurgebied is bij elkaar maar liefst 876 ha.

goelsegeheimen.nl



Download via deze QR code leuke wandelroutes die over de regte heide lopen zoals de "regte heide bolderbier" route!



Manege 't Hoefke

Als paardenliefhebber zit u hier goed. Diverse overnachtingsmogelijkheden en paard-gerelateerde activiteiten, ook voor groepen!

manegehoefke.nl

Het Hoefke 3, Riel
T. 013 518 1219
E. manegehethoefke@hetnet.nl





Thermen Goirle

Een oase van rust waar u kunt genieten van vele soorten sauna's, stoombaden, biosauna, caldarium, zoutwaterbaden, zwembaden en een sneeuwcabine!

thermengoirle.com

De Schietberg 1, Goirle

T. 013 534 19 49

E. info@thermengoirle.com



*De overgang van
Landgoed de Hoevens
naar Landgoed
Ooievaarsnest is middels
de fraaie loopbrug
over het Riels Laag
Zie de schapen grazen
en ervaar de natuur
in zijn puurste vorm.*

Grafheuvels

De grafheuvels op de Regte Heide zijn afkomstig uit de Bronstijd (ca. 1750 v. Chr.). Eén grafheuvel heeft een ringwal met droge sloot. Grafheuvels werden gebruikt als begraafplaats. Men vermoedt dat deze heuvels niet alleen gebruikt werden om de doden een laatste rustplaats te geven, maar ook voor verering.

De grafheuvels in dit natuurgebied werden in 1935 voor het eerst opgegraven en daarna gereconstrueerd. Rond 5 grafheuvels werden de palenkranen hersteld die uit de opgravingen bekend waren. Bezoek ons Heemkundemuseum in Goirle voor uitgebreide informatie over de grafheuvels.

goolsegeheimen.nl

30



HET RIELSE LAND

In de ontdekkingsreis naar de Gôolse Geheimen vind je in het Rielse Land de geschiedenis van het Brabantse platteland in de vorm van het dorp Riel terug. De weidse velden en bolle akkers geven aan dat hier van oudsher vooral sprake is geweest van een agrarisch gebied. De Riele-naren woonden in gehuchten verspreid door het gebied. De namen 't Hoefke, Brakel, de Vijfhuizen en 't Zandeind verwijzen hier nog naar. De voormalige spoorlijn het Bels lijntje doorsnijdt het gebied in een rechte lijn. Tegenwoordig is dit voormalige spoortracé omgevormd tot een recreatief fietspad. Als je door het gebied trekt kun je vele historische elementen herkennen in de vorm van eeuwenoude houtwallen en stuifduinen,

historische leerlooierijen, spoorgerelateerde gebouwen en traditionele boerderij ensembles. Ook kan vanuit dit gebied de omgeving worden verkend. Het gebied kent diverse overnachtingsgelegenheden in allerlei vormen, van luxe B&B en mongoolse tent tot kamperen bij de boer. Voor ieder wat wils dus! Het gebied is geschikt voor wandelen, fietsen en paardrijden.

TIP

Duidelijk is te zien en te ervaren dat dit gebied een verandering heeft doorgaan van agrarisch dorp naar een dorp waar activiteiten, veelal in combinatie met agrarische bezigheden, zijn ontplooid.



Cafetaria 't Luikske

Deze ruime cafetaria met zonnig terras is de perfecte locatie voor een frietje, snack of ijsje. Handige ligging naast het Bels Lijntje.

luikske.nl

Dorpstraat 45, Riel

T. 013 518 6136

E. luikske@home.nl



Bels Lijntje

De fietsroute Bels Lijntje, welke van Tilburg naar Turnhout loopt, is een mooie route die ook door Riel loopt. Het Bels lijntje is echter niet altijd een fietspad geweest. Op 1 oktober 1867 werd namelijk een spoorverbinding tussen Tilburg en Turnhout geopend. In de volksmond werd deze verbinding ook wel Bels Lijntje genoemd. Riel had een eigen station en 4 wachtposten. De wereld veranderde echter snel en door de opkomst van het busvervoer werd het personenvervoer in 1934 gestaakt. In 1973 reed de laatste officiële trein over het Bels Lijntje. Het station is in 1966 gesloopt. Mocht u gaan fietsen over het Bels Lijntje kijk dan eens of u nog iets van de historie kunt terugvinden.

goolsegeheimen.nl

Wandeling rondje Riel

Deze wandeling start in het centrum van Riel en brengt u langs het buitengebied.

Na het centrum loopt u langs de prachtig meanderende Leij, u passeert het "Bels Lijntje" het is nog goed te zien dat hier ooit een stoomtreintje liep. U komt langs t Zandeind, het oudste buurtschap van Riel. U kunt even aanleggen bij camping van t Zandeind om het boerderijmuseum te bezoeken. U loopt langs de weilanden waar de Spanjaarden gelegerd waren tijdens het beleg van Breda. Genietend van het uitzicht op de ranke spits van Riel en de molen zonder wieken loopt u wederom langs de Leij om weer te eindigen in Riel. Hier kunt u nagenieten van deze wandeling bij de diverse terrassen.

Goolse Geheimen

- 1 Rielse Kaaien
- 2 Rielse Korenmolen
- 3 Centrum Riel
- 4 Kerk St. Antonius Abt
- 27 Bels Lijntje
- 37 't Zandeind

Ambassadeurs

- 12 Café Kerkzicht
- 14 Café Den Overkant
- 17 Cafeteria 't Luikske
- 27 Manege 't Zandeind
- 29 De Boerensuite
- 45 Van 't Zandeind

*Van Vijfhuis' tot de Vonder
Riel is bijzonder.
Van Zandeind tot Brakel
Riel, een mirakel...*



Als u de QR code scant komt u meteen op de juiste route terecht. De Route gebruikt waar mogelijk het wandelknooppuntennetwerk (rode bolletjes). Deze wandeling start in het centrum van Riel.

20 - 33 - 35 - 70 - 80 - 81 - 82
83 - 22 - 32 - 33 - 20

U kunt ook op de website van de Gôolse geheimen de GPX track downloaden.

Deze wandeling start in het centrum van Riel
7,5 km - 1,5 uur





't Zandeind

Het dorp Riel is ontstaan uit de buurtschappen Brakel, Kerkeind en Zandeind. Hoewel Brakel het oudste buurtschap is en Kerkeind is verworven tot de kern Riel, is het Zandeind misschien nog wel het meest karakteristiek. Met name de

bebouwing aan de spie Zandeind-Goorweg geven nog een beleving van hoe het hier vroeger moet zijn geweest. Schitterende monumenten met rieten kap, alsmede doorzichten over de omliggende akkers zijn hier nog aanwezig. Kenmerkend is de mengelmoes aan functies die in dit bebouwingscluster aanwezig is, naast woningen en boerderijen zijn ook andersoortige functies te vinden zoals een B&B en een boerderijmuseumpje.



goolsegeheimen.nl



Beleefboerderij Van 't Zandeind

Beleef het boerenleven! Luxe kamperen met privé sanitair. Help Boer Jos mee, knuffel een koe en geniet van puur natuur vlees.

vanhetzandeind.nl

Zandeind 32a - 34, Riel
T. 013 5181883 / 06 510 194 12
E. info@vanhetzandeind.nl



Boerensuite

Een sfeervolle kindvriendelijke Bed & Breakfast / Groepsaccommodatie voor 16 tot 26 personen, landelijk gelegen.

boerensuite.nl

Goorweg 3, Riel
T. 013 534 7230 / 06 539173 23
E. info@boerensuite.nl





Manege 't Zandeind

Hier kunt u terecht voor pony- en paardrijlessen, buitenritten en dagtochten.
Tip: een kamp met overnachting in de blokhut!

manegezandeind.nl

Zandeind 43, Riel

T. 013 518 1333

E. info@manegezandeind.nl



*Koe kruffelen,
paardrijden, of een
workshop smeden,
in het Rielse Land
ervaart u al snel het
heden met een
kripoog naar het
verleden*

*Wist u dat
het Bels Lijntje een
aftakking had naar de
fabrieken in Goirle,
als u goed kijkt is deze
nog te zien vanuit
het Bels Lijntje!*



Café Kerkzicht

In dit bruin café kunt u terecht voor een potje biljart of dart, live-muziek of een hapje en drankje (op het grote terras).

cafekerkzicht.nl

Kerkstraat 16, Riel

T. 013 518 1220

E. info@cafekerkzicht.nl



Rielse Kaaien

01

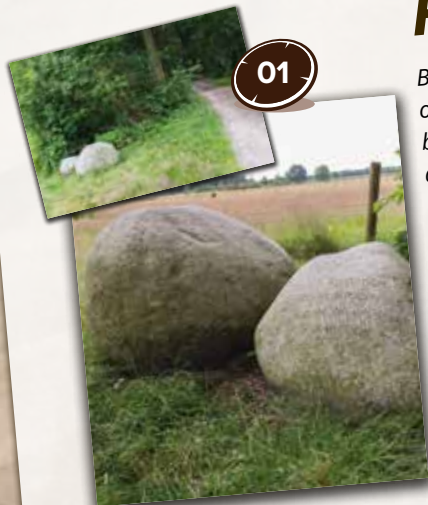

Bent u op bezoek in Riel dan moet het u vast zijn opgevallen dat er diverse keien te zien zijn in de bermen en het buitengebied. Deze keien heten in de volksmond "kaaien". Hoe komt dit toch. Riel is gelegen tussen een aantal breuken waardoor onder de oppervlakte nog diverse oude rivierbeddingen aanwezig zijn. Deze oude rivieren zorgen ervoor dat er grote en kleine keien werden afgezet. Tot de dag van vandaag vinden ze in Riel nog steeds keien in de grond (bijv. met ploegen). Deze zijn dus terug te herleiden naar de historie. Riel heet dan ook Kaaien-gat met carnaval.

goelsegeheimen.nl

Doeboerderij de Vergulde Hand

Kampeer met je caravan of slaap in een Finse Kota. Uitdagende workshops zoals smeden, houtbewerken, en schilderen.

doeboerderijdeverguldehand.nl



Vijfhuizenbaan 33a, Riel
T. 013 518 1869
E. verguldehand@elda.nl



De Regte Heijden

Een biologisch melkveebedrijf met een boerderijwinkel. Tevens kunt u er kamperen, picknicken in de aanlooptuin en wandelen over het pad door de bosweide.

deregteheijden.nl

Oude Tilburgsebaan 12a, Riel
T. 013 518 2631
E. info@deregteheijden.nl





Schijnvliegveld De Kiek (1940-1944)

Meteen na de Duitse inval in ons land in mei 1940, namen de Duitsers vliegveld Gilze-Rijen in en breidden dat uit. Ook werd op 7 km van Gilze-Rijen een schijnvliegveld ingericht bij De Kiek, een heideveld tussen Alphen Riel. Zij noemden het Scheinflugplatz Kamerun, naar de Duitse kolonie, of in codetaal SF 37. Drie nepstartbanen werden afgestoken in de heij, er kwam een bunker, nephangars en nepvliegtuigjes (zie foto).

Helaas leidde het ook tot "verkeerde" bombardementen van de geallieerden, zoals op 20 oktober 1943 op het Riels gehucht Brakel, dat leidde tot drie doden en drie ernstig gewonde burgers. Tot eind 1944 bleef het schijnvliegveld De Kiek "in functie". Nu is alleen de bunker nog te zien.



Plannen 2019

In het bos waar de bunker staat wordt een plan ontwikkeld waarmee we dit stukje bijzondere geschiedenis kunnen uitleggen. Er komen wandelpaden en een aansluiting vanuit het fietspad. Ook zal er een heus schijnvliegtuig geplaatst worden en er zullen nep-landingsbanen gerealiseerd worden. Met behulp van informatiepanelen laten we de situatie uit de tweede wereldoorlog zien. In oktober 2019 vieren we dat we 75 jaar geleden bevrijd zijn. Komt u vooral deze bijzondere plek eens bezoeken.

goelsegeheimen.nl



In Riel is het Kaaigoed toeven!

Riel is een typisch Brabants 'esdorp', wat staat voor langgerekt. Dit nederzettingsspatroon is in Riel goed bewaard gebleven. Een bijzonderheid is, dat de eerste ontginningsactiviteiten er al in de zevende eeuw moeten hebben plaatsgevonden. De blokvormige verkaveling, waarbij akkers door hagen en houtwallen omheind werden om het vee te weren, is in Riel nog steeds te herkennen.

Genoeg over het verleden. De kleinste kern van de gemeente Goirle heeft momenteel alles in zich om creëren, winkelen, vertoeven, verblijven en werken tot een succes te maken. Riel durft dan ook met recht te koketteren met een aantal 'Góolse Geheimen'. Alleen al op het gebied van de natuur lijkt Riel haast niet te evenaren. Denk aan het Riels Laag, het Riels Hoefke, de kijkhut op de Regte Heide en de grafheuvels. Allemaal zowat op loopafstand vanaf het centrale gelegen Dorpsplein.



Riel Kaaigoed



GEWOON
KAAIGOED
ETEN
IN RIEL!

Riel Kaaigoed



GEWOON
KAAIGOED
FIETSEN
IN RIEL!

Riel Kaaigoed



GEWOON
KAAIGOED
WANDELEN
IN RIEL!

Riel Kaaigoed



GEWOON
KAAIGOED
WINKELN
IN RIEL!

Riel Kaaigoed



GEWOON
KAAIGOED
SLAPEN
IN RIEL!



De horecagelegenheden in Riel hebben een gemoedelijk karakter en winkelen kan in het, meerdere winkels omvattende, koopcentrum de Boerenschuur. Koppel daaraan maneges en verblijfsrecreatie in de vorm van onder meer 't Zandeind, de Boerensuite en Doeboerderij De Vergulde Hand en het mag duidelijk zijn dat Riel op slechts 15,99 vierkante kilometer veel te bieden heeft.

Ook ondernemend. De actieve Ondernemers Vereniging Riel omvat zo'n zestig actieve ondernemers en ook dat heeft een positieve weerslag op de Rielse gemeenschap. Dat de inwoners van de compacte Goirlese kern bekend staan als 'Kaaien' impliceert ook dat het 'kaigoed' toeven is tussen 'kaigoeie meensen'.

Kijk voor meer informatie op

www.goolsegeheimen.nl

OVR 
Ondernemers Vereniging Riel



RIEL ... GEWOON KAAI GOED

Brabants Landschap



Het Brabants Landschap is niet alleen eigenaar van de Regte Heide, zij waken ook over vele geheimen, wat te denken van de vele bijzondere flora en fauna die rondom hun uitvalsbasis aan 't Hoefke te vinden zijn. Ook weten ze vele historische geheimen te vinden zoals de vele grafheuvels, stuifduinen, loopgraven, steenovens en de vele verhalen zoals het verhaal over het "regt spreken op de heide" waar de Regte Heide naar vernoemd schijnt te zijn.

Boswachter Wim de Jong is dan ook met recht namens het Brabants Landschap een ambassadeur van de Goôlse Geheimen".

goolsegeheimen.nl

43



De Commanderie Gasterij & Event Catering

Feesten | Dineren | Vergaderen
Trouwden | Genieten

decommanderie.nl

Rielseweg 861, Tilburg

T. 013 518 1238

E. info@decommanderie.nl



Den Overkant

Dit eetcafé met terras leent zich voor een borrel, lunch of diner. De kids kunnen lekker spelen in de speeltuin of op de speelzolder.

denoverkant.nl

Dorpstraat 1, Riel

T. 013 530 1577

E. info@denoverkant.nl





Blijf op de hoogte
via de website

www.goolsegeheimen.nl

Alle Gôolse Geheimen en ondernemers uit deze gids kunt u terug vinden op www.goolsegeheimen.nl. Het is zeker aan te raden om de website regelmatig te bekijken want hier ziet u onder andere een actueel activiteiten overzicht van leuke uitjes / evenementen in Goirle en Riel. Daarnaast kunt u hier terecht voor meer informatie over de Gôolse Geheimen en het bezoeken van deze mooie locaties. Natuurlijk is er ook uitgebreide informatie te vinden over alle overnachtmogelijkheden, eet-tips en andere toeristische bezienswaardigheden.

Volg ons op Facebook!

Neem regelmatig een kijkje op de Facebookpagina van Gôolse Geheimen en blijf op de hoogte van leuke wetenswaardigheden en interessante evenementen om te bezoeken!



 Like us on
Facebook



COLOFON

Gôolse Geheimen is een initiatief van de Gemeente Goirle en de Vereniging Recreatie & Toerisme Goirle. Alle creatieve en grafisch technische werkzaamheden zijn in een fijne samenwerking uitgevoerd met Van Boxtel Reclame uit Goirle en Edwin Vriens Illustraties uit Riel. Teksten: Niek Schenning, Joep Horevoorts en Jan van Eijck.

GILZE

LANDENKAART der Gôolse Geheimen

*Zoekt en ontdekt den
Gôolse Geheimen...*



**GÔOLSE
GEHEIMEN**

Bobbejaanland

4.2 KM

10 KM

't Zand

ALPHEN

Het Rielse Land

Land van de Regte Hei

De Landgoederen

Land der Be

TU

URG

Efteling



sebaan



*De Goolse geheimen
kunnen te voet
maar ook per fiets en
met paard
verkend worden!*

*Kijk voor leuke
fiets- en
paardrijroutes
op de website
van de
Goolse Geheimen*

ontwerp & illustratie: Vriens imagineering, www.vriens-imagineering.com

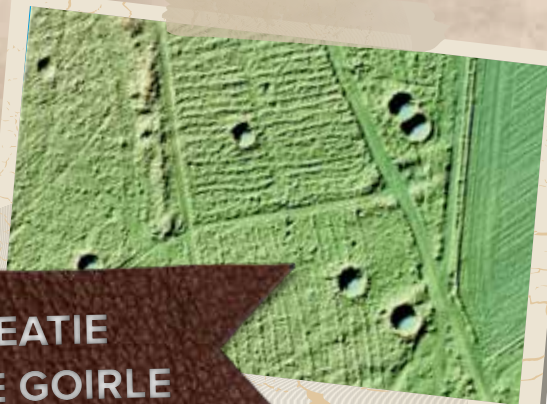

VERENIGING RECREATIE EN TOERISME GOIRLE

Naast al deze Gôolse Geheimen leent Goirle zich ook perfect als uitvalsbasis voor een uitstapje in de regio. Wat te denken van de Efteling of de Beekse Bergen of een uitstapje naar België, bijvoorbeeld naar Bobbejaanland of Turnhout. Het ligt allemaal om de hoek.

Gôolse Geheimen

Deze reisgids maakt een aantal Gôolse Geheimen bekend. Uiteraard is er over deze geheimen nog veel meer te vertellen. Elke laatste zondag van de maand organiseert de vereniging recreatie en Toerisme een wandeling waar onze geheimen uitgebreid toegelicht worden door onze gidsen. Daarnaast hebben we nog lang niet alle geheimen prijsgegeven, wist u bijvoorbeeld dat we in Riel ook een sequoia boom hebben? En dat er nog heel veel bomkraters te zien zijn in het bos bij de Kiek? Weet u waarom de Leij in Goirle

vaak overstroomde, en wat er in de winter gebeurde op “de Vloed”. Wist u dat er recent weer nieuwe grafheuvels ontdekt zijn? En dat er met moderne technieken echte Celtic Fields zijn teruggevonden?

Bij alle Geheimen zullen in de loop van de tijd bordjes geplaatst worden met extra info, scan vooral de QR code die op het bordje staat. In steeds meer gevallen kunt u dan genieten van een video met de uitleg van onze meesterverteller Jan van Eijck.

U merkt het wel, er is nog veel meer te ontdekken. Laat uw reactie achter op de website www.goolsegeheimen.nl of reageer via onze facebook pagina. Veel plezier in Goirle,

*Niek Schenning,
Voorzitter Vereniging Recreatie en
Toerisme Goirle*



Waardebonnen

Enkele ondernemers uit deze gids hebben een speciale waardebon toegevoegd aan deze gids. Neem maar eens een kijkje op de volgende pagina's. Als u de bon uitknipt en meeneemt profiteert u van extra voordeel tijdens uw bezoek!



Klooster Nieuwkerk
Tegen inlevering van deze bon profiteert u van koffie met gebak voor 5,50! *



WAARDE
BON
GÔOLSE
GEHEIMEN



Brownies&downies
Tegen inlevering van deze bon een gratis kopje koffie of thee bij Brownies&downies Goirle!



WAARDE
BON
GÔOLSE
GEHEIMEN



**vanBeurden
health & beauty**
Gratis 1x Tanning experience t.w.v. €10,--

(Maximaal 20 minuten - 1 bon per klant*)



WAARDE
BON
GÔOLSE
GEHEIMEN



Blauw Eten & Drinken
Geniet na uw diner van een heerlijke koffie van het huis!

(Geldig voor uw hele gezelschap*)



WAARDE
BON
GÔOLSE
GEHEIMEN



Waardebonnen

Enkele ondernemers uit deze gids hebben een speciale waardebon toegevoegd aan deze gids. Neem maar eens een kijkje op de volgende pagina's. Als u de bon uitknipt en meeneemt profiteert u van extra voordeel tijdens uw bezoek!



U vindt ons hier:

* Geldig tot en met 31-12-2020

Nieuwkerk 2, Goirle
Telefoon: 013 530 2510

E-mail: info@kloosternieuwkerkgoirle.nl

KLOOSTERNIEUWKERKGOIRLE.NL



Brownies & Downies
Paar is perfect



U vindt ons hier:

Geldig tot en met 31-12-2020

De Hovel 29, Goirle
T. 013 534 8861

E. goirle@browniesanddownies.nl

BROWNIESANDDOWNIES.NL

van
BEURDEN
health & beauty



U vindt ons hier:

* Geldig tot en met 31-12-2020

Tilburgseweg 97, Goirle
T. 013 822 80 00

VANBEURDEN.NL

Blauw

ETEN & DRINKEN



U vindt ons hier:

* Geldig tot en met 31-12-2020

Kloosterstraat 4, Goirle
Telefoon: 013 590 2276

BLAUWETENENDRINKEN.NL



Restaurant



Renzo

Ontvang gratis friandises bij uw koffie of thee bij afname van een 3-gangen menu

(menu van minimaal 29.95 p.p *)



WAARDE BON

GÔOLSE GEHEIMEN



Ed. De Roover'sche
DE ROOVERTSCHE LEIJ
Natuurpoort van Goirle

De Roover'sche Leij

Geniet op ons terras of in het restaurant van een drankje of een speciaal biertje. Daarbij serveren wij onze streekplank met lekkers uit de omgeving van Goirle. Tegen inlevering van deze bon 1 plankje voor 2 pers. voor € 12,50 i.p.v. € 18,75! *



WAARDE BON

GÔOLSE GEHEIMEN



KLIM & AVONTURENBOS
ROCKS & RIVERS

Klim & Avonturenbos

Tegen inlevering van deze bon klimt de 4^e persoon gratis bij boeking van Klim & Zip of Fun Klimmen*

(* Goedkoopste deelnemer gratis)



WAARDE BON

GÔOLSE GEHEIMEN



Cafeteria



't Luikske

Scan de QR code!

En ontdek op welk heerlijke gerecht wij u tegen inlevering van deze bon 20% korting geven! *



WAARDE BON

GÔOLSE GEHEIMEN



THERMEN
GOIRLE

Samen lekker voordelig naar de sauna?

Waardebon t.w.v. 5 euro

Vrij besteedbaar bij Thermen Goirle

(max. 1 bon per persoon per bezoek*)



WAARDE BON

GÔOLSE GEHEIMEN

Restaurant



U vindt ons hier:

* Geldig tot en met 31-12-2020

Tilburgseweg 32, Goirle
Telefoon: 06 506 133 43
E-mail: info@casadirenzo.nl

WWW.CASADIRENZO.NL



U vindt ons hier:

* Geldig tot en met 31-12-2020

Eat en Drinken bij
DE ROOVERTSCHE LEIJ
Natuurpoort van Goirle



Gorps Baantje 1, Goirle
Telefoon: 013 577 4300
E-mail: info@roovertscheleij.nl

WWW.ROOVERTSCHELEIJ.NL

KLIM & AVONTURENBOS
ROCKS N RIVERS



U vindt ons hier:

* Geldig tot en met 31-12-2020

Gorps Baantje 5, 5051 PX Goirle
Telefoon: 013 - 469 04 61
e-mail: info@klimenavonturenbos.nl

KLIMENAVONTURENBOS.NL

Cafetaria



't Luikske



U vindt ons hier:

* Geldig tot en met 31-12-2020

Dorpstraat 45, 5133 AE Riel
Telefoon: 013 - 518 6136
e-mail: luikske@home.nl

WWW.LUIKSKE.NL

THERMEN
Goirle



U vindt ons hier:

* Geldig tot en met 31-12-2020

De Schietberg 1, 5051 NZ Goirle
Telefoon: 013 - 534 19 49
e-mail: info@thermengoirle.com

WWW.THERMENGOIRLE.NL



AMBASSADEURS



Onderstaand een overzicht van onze Gôolse geheimen ambassadeurs. Deze ondernemers zijn ambassadeur van de Gôolse Geheimen. De deelnemende ondernemers kunt u herkennen aan de bordjes die ze bij hun onderneming hebben hangen. Deze zijn ook allemaal te vinden op onze routekaart.

Ambassadeurs	Blz.		Blz.
01 Café d'n Brands	09	34 Active Stay	21
02 Eetkamer Goirle	22	35 Flanders	25
03 Van Korven	16	36 Doeboerderij De Vergulde Hand	58
04 Ome Neeff	18	37 De Naturentuin	39
05 Kwalitaria Tra	17	38 Bem Vindos	25
06 Rooversche Leij	36	39 Manege het Hoefke	50
07 Bistro 52	21	40 De Bibliotheek	17
08 Bojangles	24	41 Renzo	19
09 Eetcafé 't Eiland	27	42 D'n Omgang	19
10 Biljartcentrum Goirle	23	43 Lunchroom de Hovel	16
11 Blauw Eten & Drinken	26	44 Broodjes & Catering Net als Toen	23
12 Café Kerkzicht	59	45 Van 't Zandeind	56
13 CC Jan van Besouw	13	46 De Commanderie	62
14 Café Den Overkant	62	47 Rings	24
15 Klooster Nieuwkerk Goirle	39	48 Restaurant De Boschkens	18
16 Eetkaffee Mozes	27	49 Gallery Smashing Colors	47
17 Cafeteria 't Luikske	53	50 Brouwerij Nicolaas	37
18 Café 't Huukske	21	51 Gasterij De Nieuwe Hoef	36
19 Breehees	39	52 Koffiebakkers	26
20 Brownies & Downies	12	53 vanBeurden Health and Beauty	26
22 Toeristisch Informatiepunt	17	54 Laco Zwembad Goirle	26
23 Golfclub Landgoed Nieuwkerk	47	55 Ijssalon Fratello	12
24 De Regte Heiden	58	56 Bistrotbar Strano	34
25 Klim- en Avonturenbos	35	57 Griffel Gracht Vermaak	22
26 Greetz Ballonvaarten	09		
27 Manege 't Zandeind	57		
28 B&B Acacia	13		
29 De Boerensuite	56		
30 Kaasboerderij De Leyedaeler	34		
31 Manege de Heideruiter	17		
32 Thermen Goirle	51		
33 Ut Paradèske	37		